VAGINITIS EN VAGINOSE

Richtlijnen diagnostiek

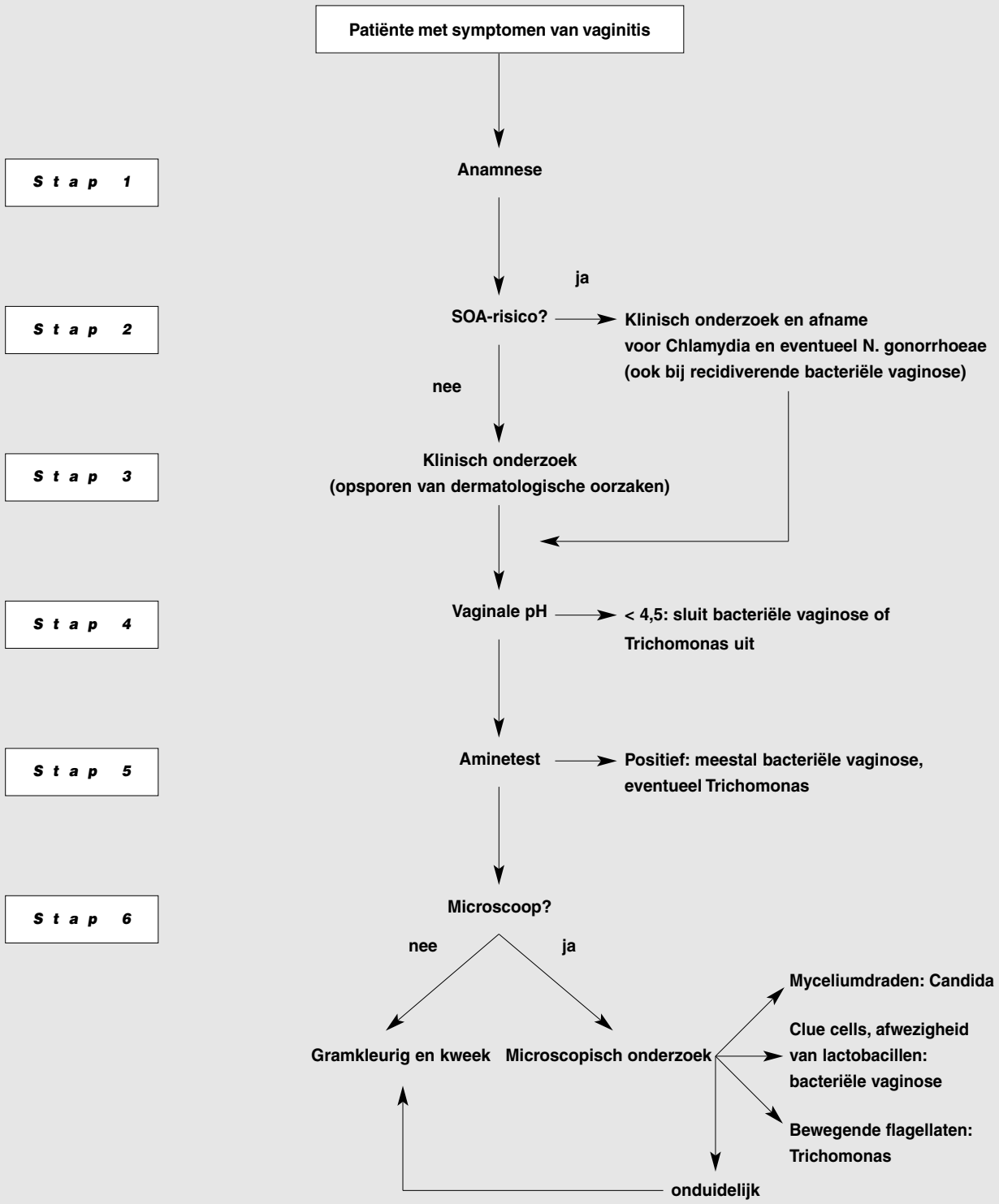

verscheen ook reeds in Huisarts Nu 2002;31:58-77

VAGINITIS EN VAGINOSE

Richtlijnen voor behandeling

Candida vaginitis

- Enkel bij klachten - Enkel behandeling van de partner als die klachten heeft.
- Naargelang voorkeur van patiënte lokaal imidazolederivaat of oraal triazolederivaat
  - *lokaal:* vaginale tablet clotrimazole 500 mg of vaginale ovule miconazole 1200 mg of zalf indien uitwendig last;
  - *oraal:* itraconazole 2 x 200 mg of fluconazole 150 mg.
- Bij onvoldoende resultaat, bij ernstige klachten of bij voorgeschiedenis van recidiverende candida infecties (4 of meer episodes per jaar): 7 daagse kuur.
- Bij zwangerschap: lokale behandeling gedurende 7 dagen.
- Non-albicans candida vaginitis: geen eenduidig beleid gekend.
- Bij recidieverende candida vaginitis:
  - informatie over aard en verloop van aandoening;
  - opzoeken van predisponerende factoren: antibioticagebruik, diabetes mellitus, immuundeficiëntie;
  - profylactische lokale behandeling met clotrimazole 500 mg of miconazole 1200 mg éénmalig op dag 5 van de cyclus gedurende 6 maanden.

Bacteriële vaginose

- Afraden van het intiem zeep- of spraygebruik en van tampons.
- Geen behandeling van de partner.
- Niet-zwangeren enkel bij klachten gedurende 7 dagen:
  - metronidazole per os 2 x 500 mg per dag of metronidazole intravaginaal 1 ovule 500 mg of clindamycine 2 % crème.
- Zwangeren bij klachten : metronidazole 250 mg 3 x per dag ged 7 dagen of clindamycine 300 mg 2 x per dag gedurende 7 dagen (in eerste trimester enkel na overleg met gyneacoloog)
  Indien hoog risico (voorgeschiedenis van vroeggeboorte), screening van BV in tweede semester en ook behandeling als er geen klachten zijn.

Trichomonas vaginalis

- Steeds partner(s) behandelen.
- Zowel zwangeren als niet-zwangeren: metronidazole 2 g éénmalig of tinidazole 2 g.

Gebruikte productnamen

- Clotrimazole: Gyno-Canestene® vaginale comprimés (1 x 500 mg en 6 x 100 mg), vaginale crème (20 mg/g, 20 g)
- Miconazole: Gyno-Daktarin® ovulen (1 x 1200 mg), vaginale crème (20 mg/g, 78 g)
- Fluconazole: Diflucan® capsule (1 x 150 mg)
- Itraconazole: Sporanox® capsules (100 mg 4x, 15 x, 28 x)
- Metronidazole: Flagyl® ovulen (10 x 500 mg) , Flagyl® deelbare comprimés (20 x 500 mg)
- Clindamycine: Dalacin® vaginale crème, Dalacin C® capsules (16 x 300 mg)
- Tinidazole: Fasigyn® comprimés (4 x 500 mg)

verscheen ook reeds in Huisarts Nu 2002;31:58-77